

FÖRTIDSRÖSTA

– Så här går det till

1. Välj valsedlar.*

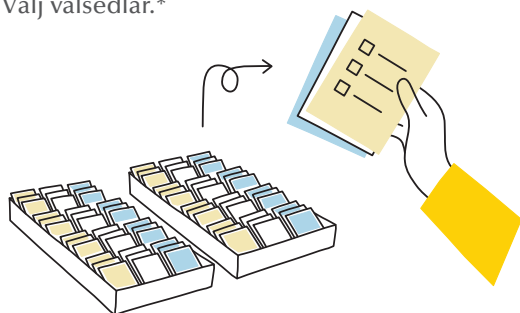

2. Ta valkuvert.

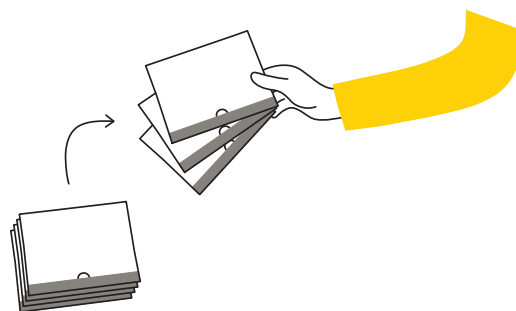

3. Gå bakom en valskärm.



4. Kryssa för en kandidat på valsedeln om du vill personrösta.

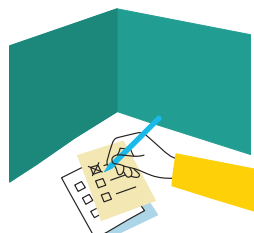

5. Lägg valsedlarna i valkuverten och stäng dem. Det ska ligga en valsedel i varje kuvert.

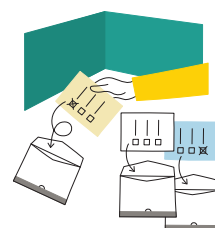

6. Lämna fram din id-handling, dina valkuvert och ditt röstkort till röstmottagaren.

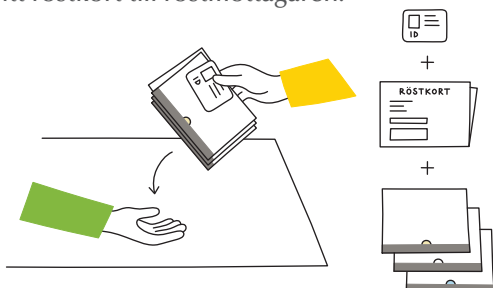

7. Röstmottagaren kontrollerar din identitet och antecknar att du har röstat.

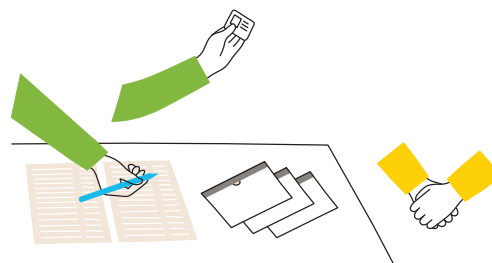

8. Röstmottagaren lägger ner valkuverten och röstkortet i ett fönsterkuvert och klistrar igen det.

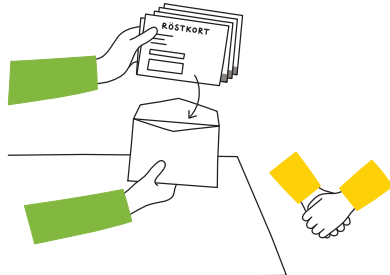

9. Röstmottagaren lägger till sist ner fönsterkuvertet i en uppsamlingslåda.

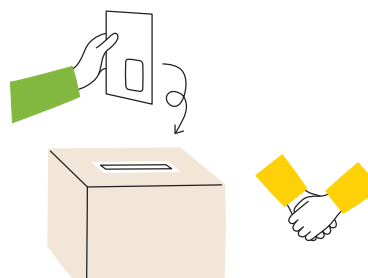

* **Hittar du inte ditt partis valsedel?**

Ta en blank valsedel och skriv partiets namn på den. Skriv partinamnet så tydligt som möjligt.

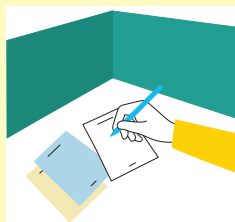

Vill du veta mer?

För mer information se val.se



Valmyndigheten