

RÖSTA I VALLOKAL

– Så här går det till

Omval

1. Ta ett valkuvert.

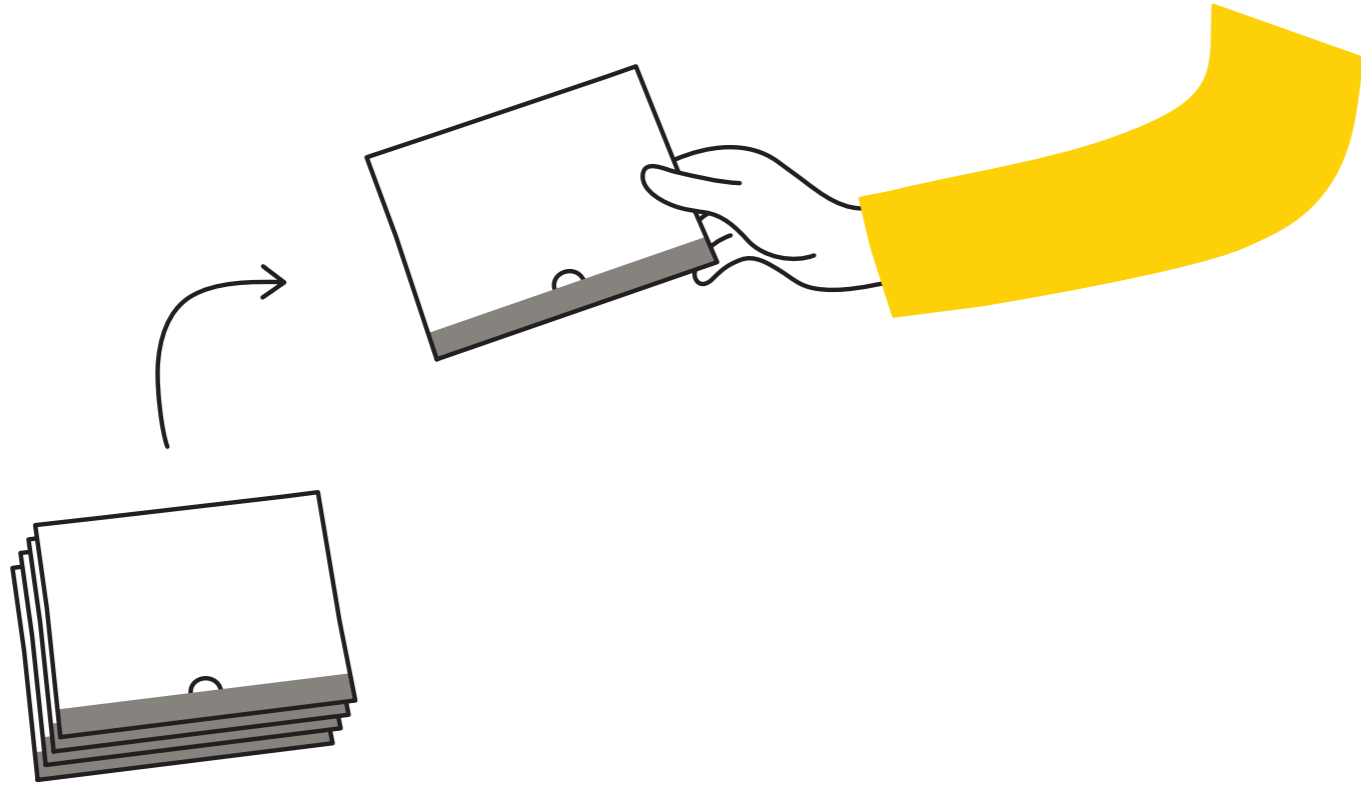

2. Välj valsedel.*

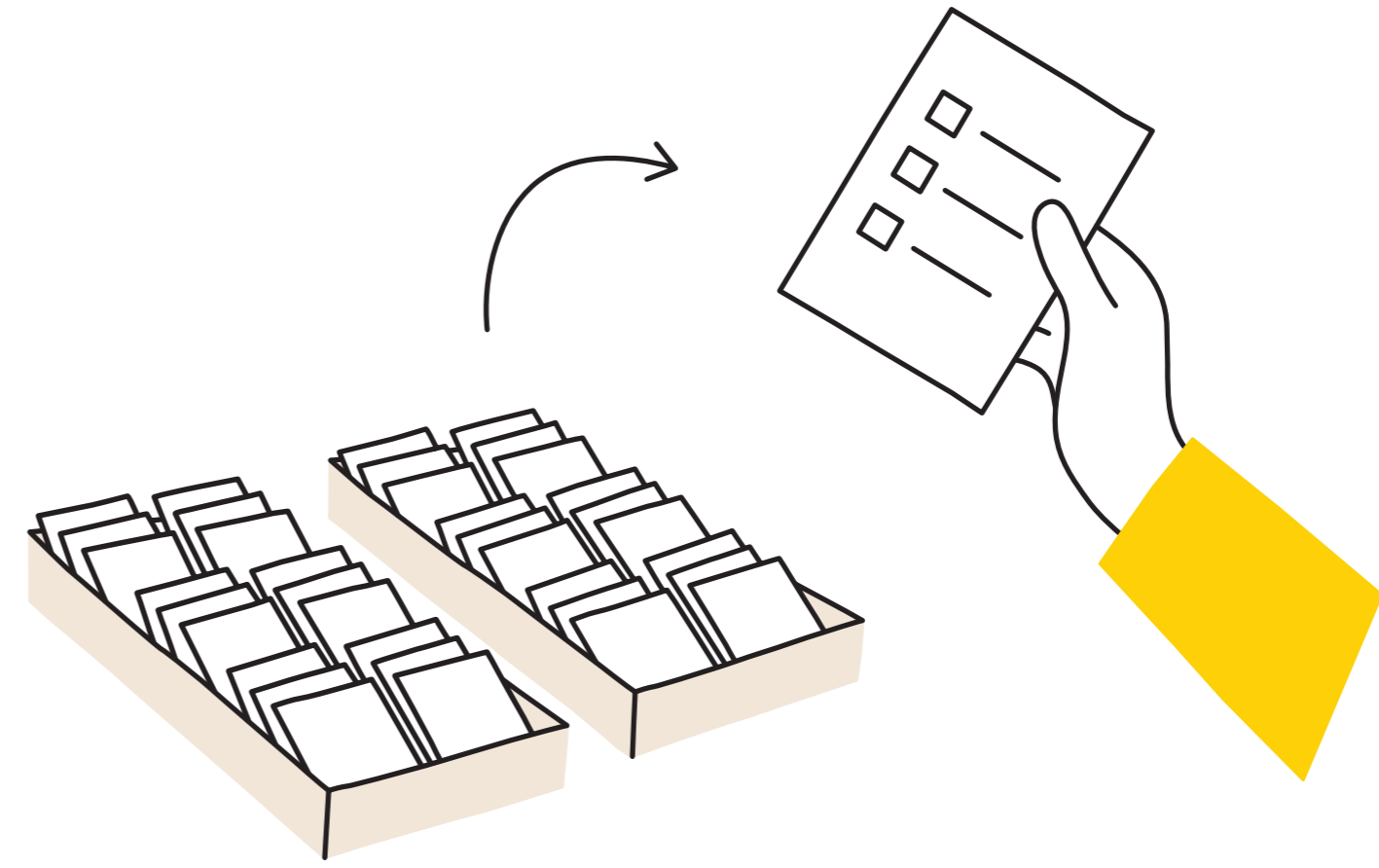

3. Gå bakom en valskärm.

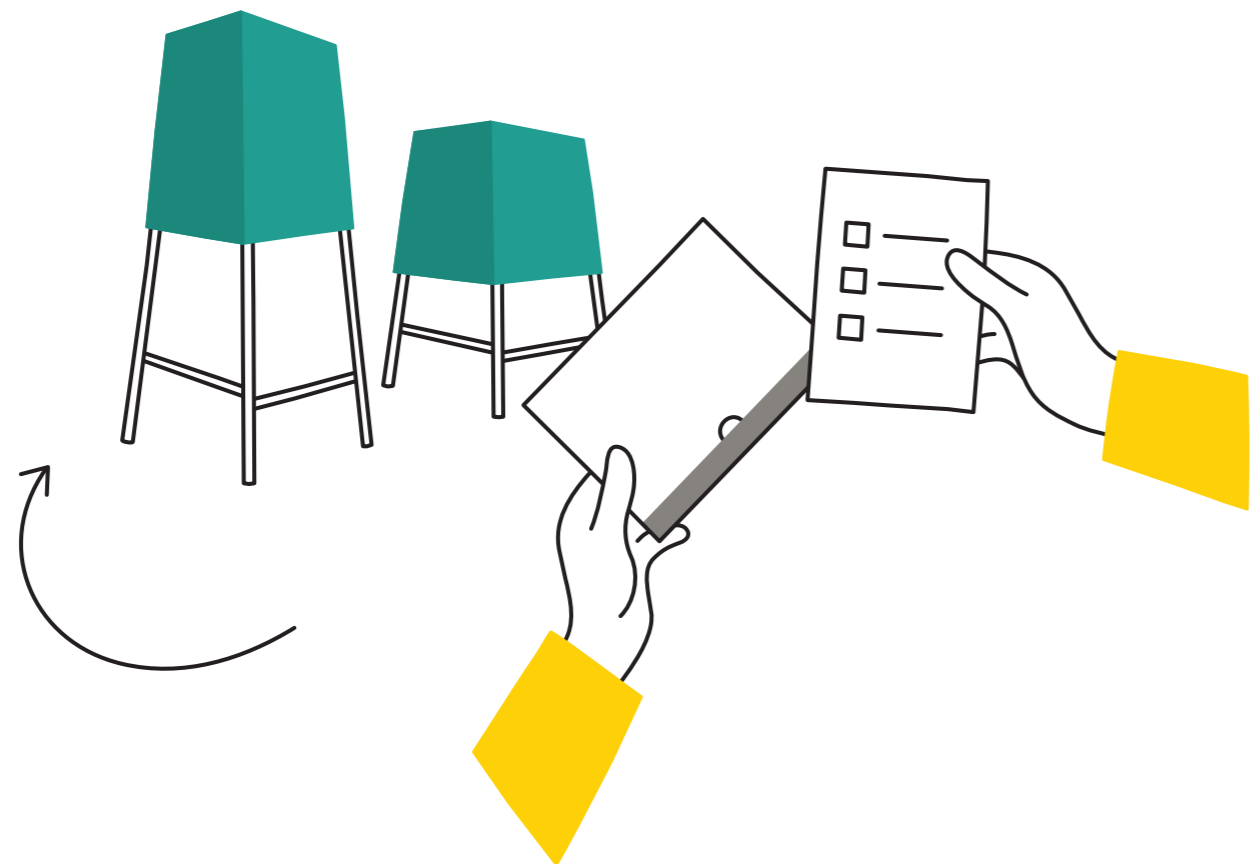

4. Kryssa för en kandidat på valsedeln om du vill personrösta.

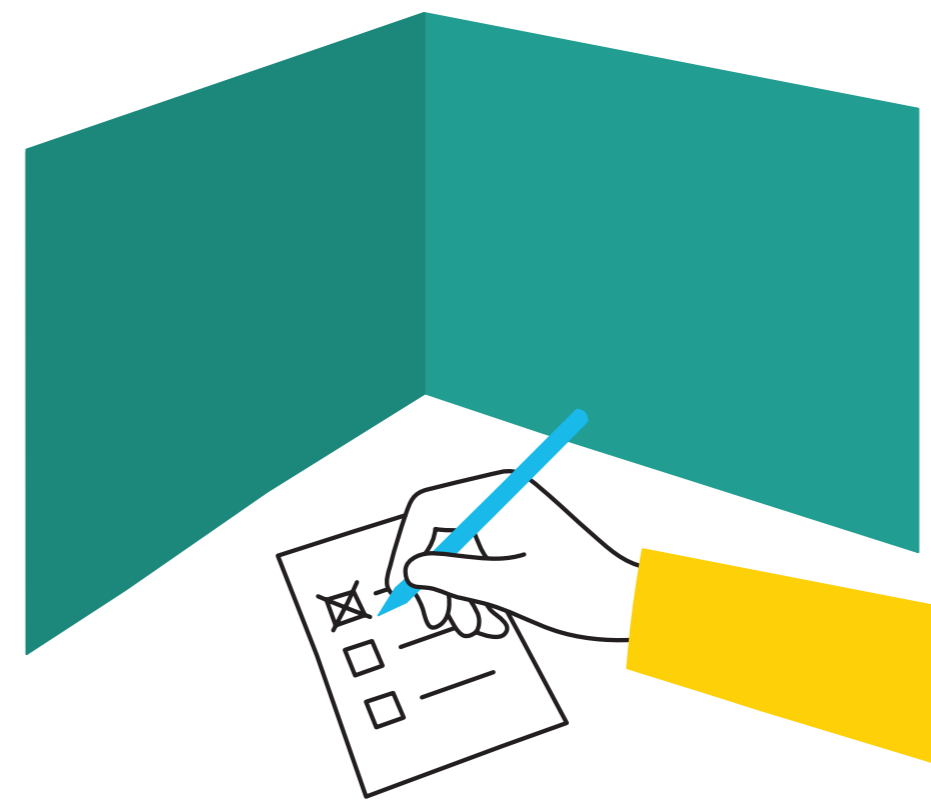

5. Lägg valsedeln i valkuvertet och stäng det. Det ska bara ligga en valsedel i kuvertet.

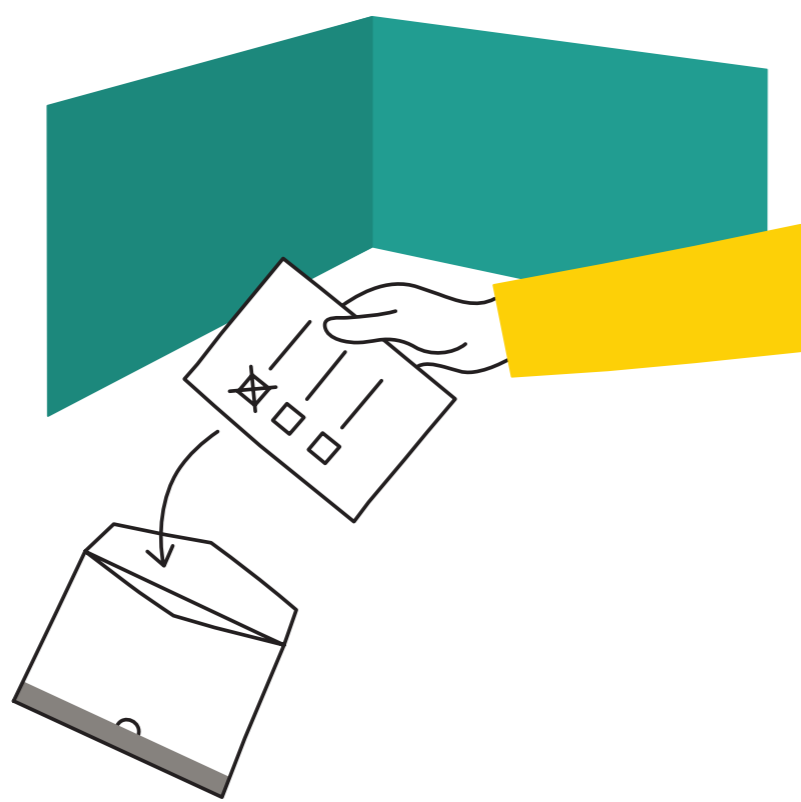

6. Lämna fram din id-handling och ditt valkuvert till röstmottagaren.

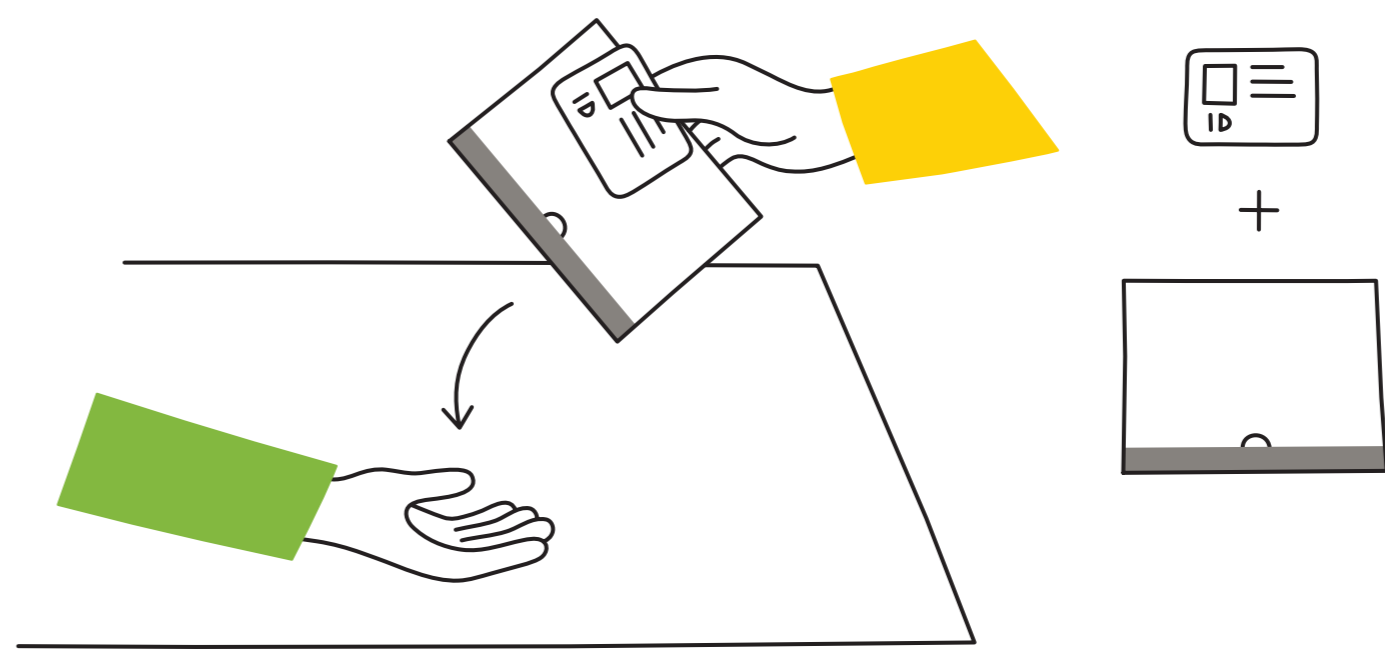

7. Röstmottagaren kontrollerar din identitet och antecknar att du har röstat.

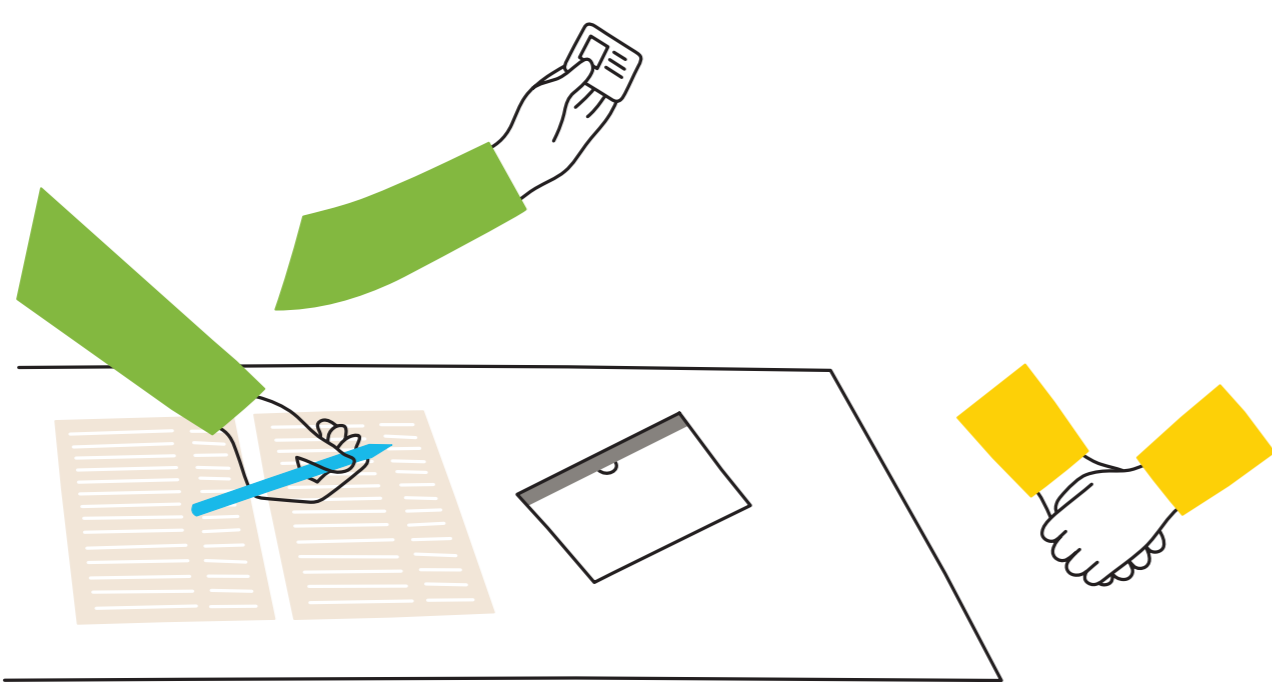

8. Röstmottagaren lägger till sist ner valkuvertet i valurnan. Nu har du röstat.

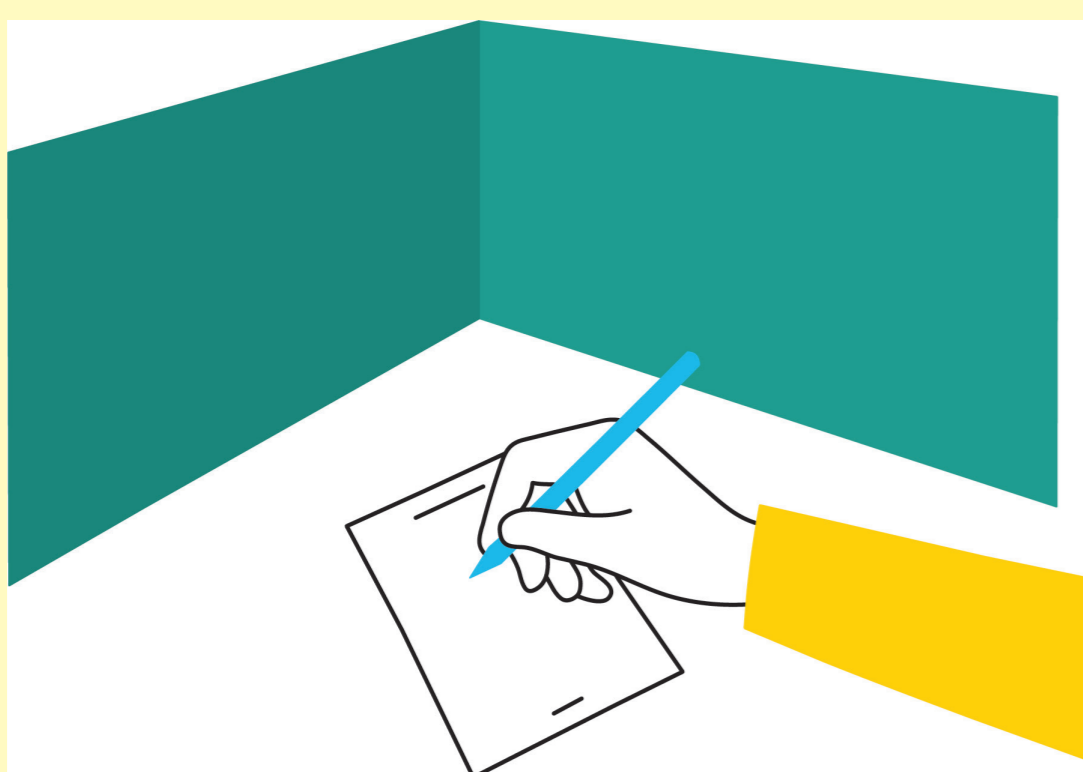
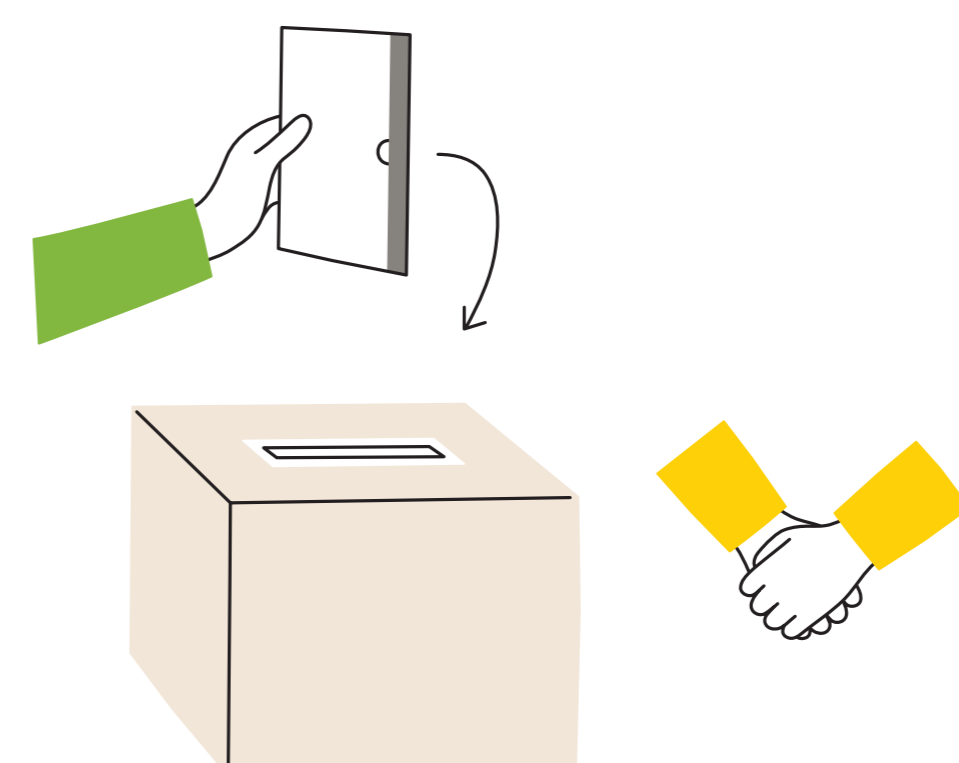

*Valsedlar

Hittar du inte ditt partis valsedel? Ta en blank valsedel och skriv partiets namn på den. Skriv så tydligt som möjligt.

Har du frågor?

Fråga röstmottagarna, kommunens valnämnd eller besök www.val.se. Du kan också ringa Valupplysningen på telefonnummer: 020-825 825.



Valmyndigheten