

FÖRTIDSRÖSTA

– Så här går det till

Omval



1. Välj valsedel.*

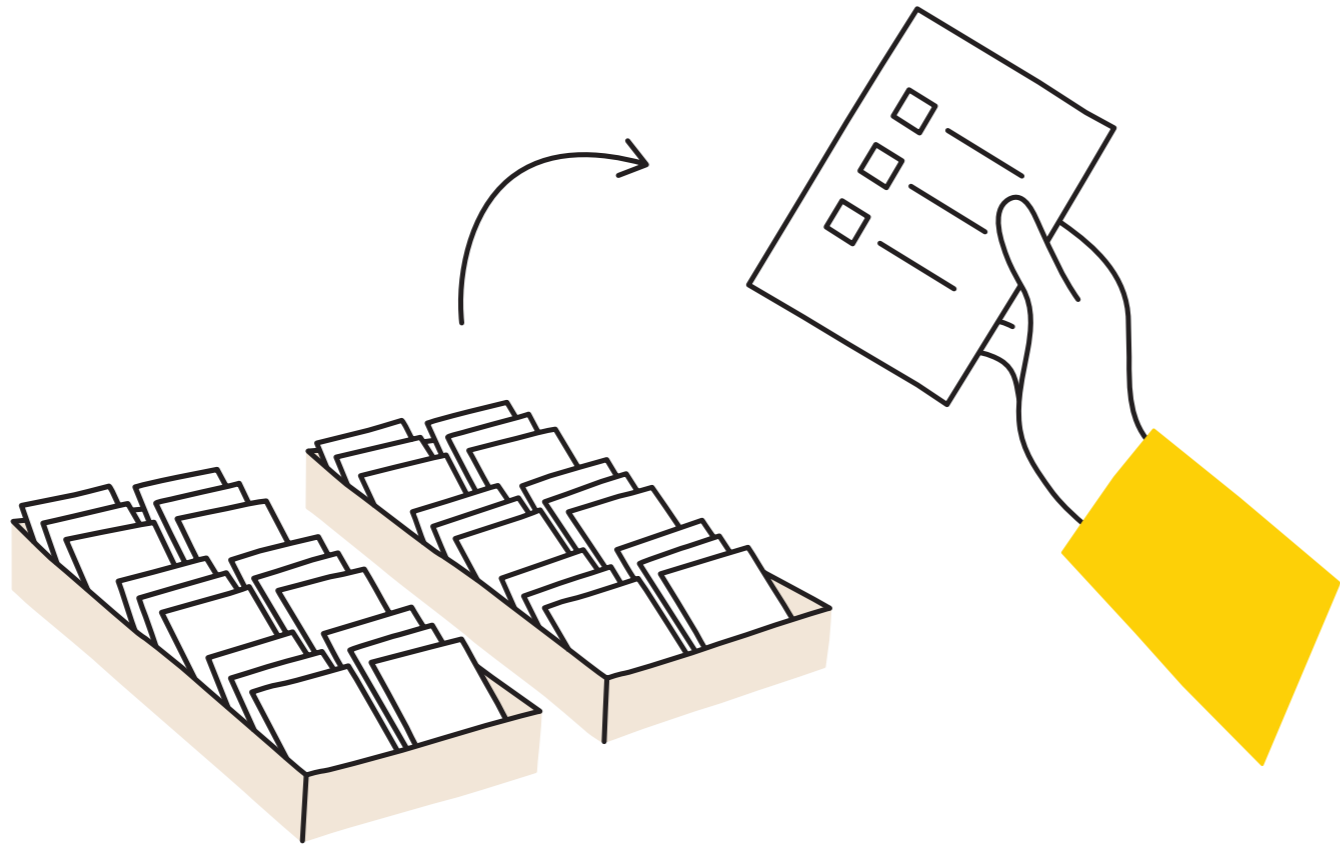

2. Ta valkuvert.

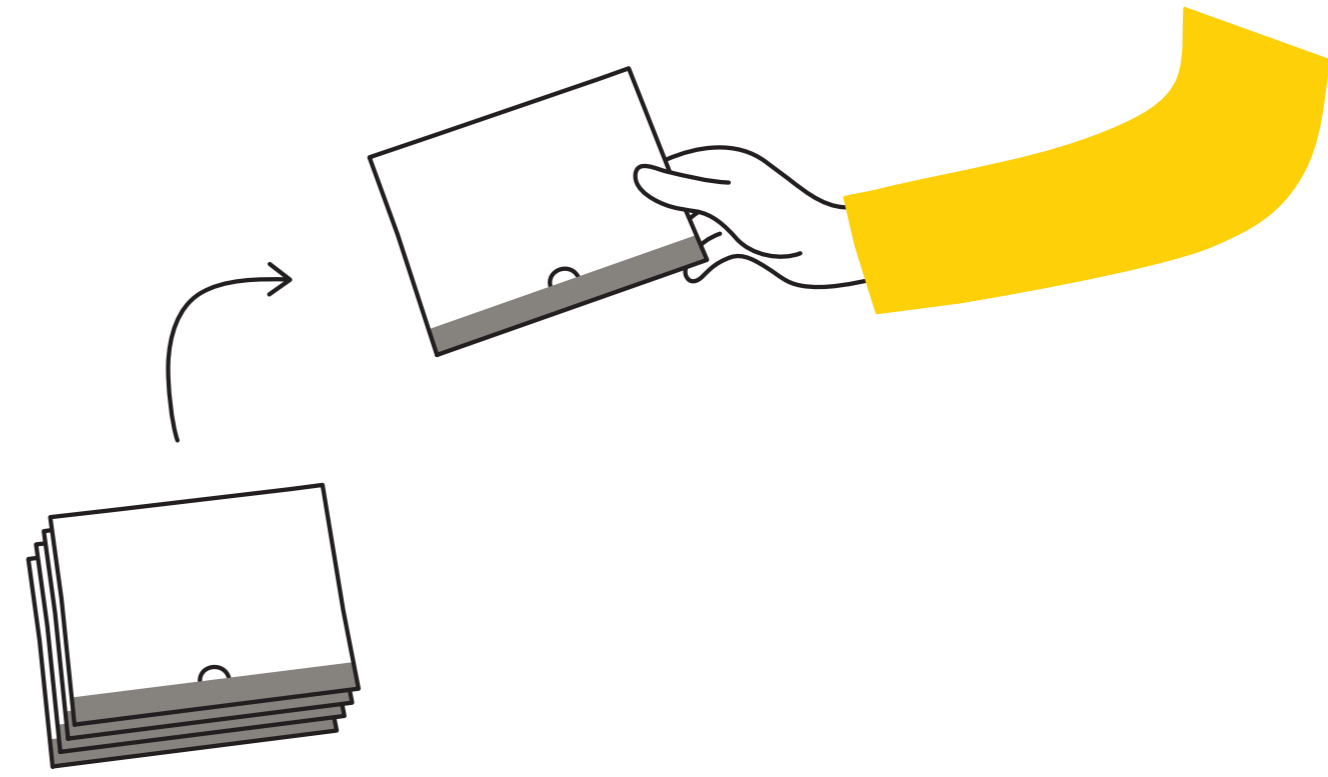

3. Gå bakom en valskärm.

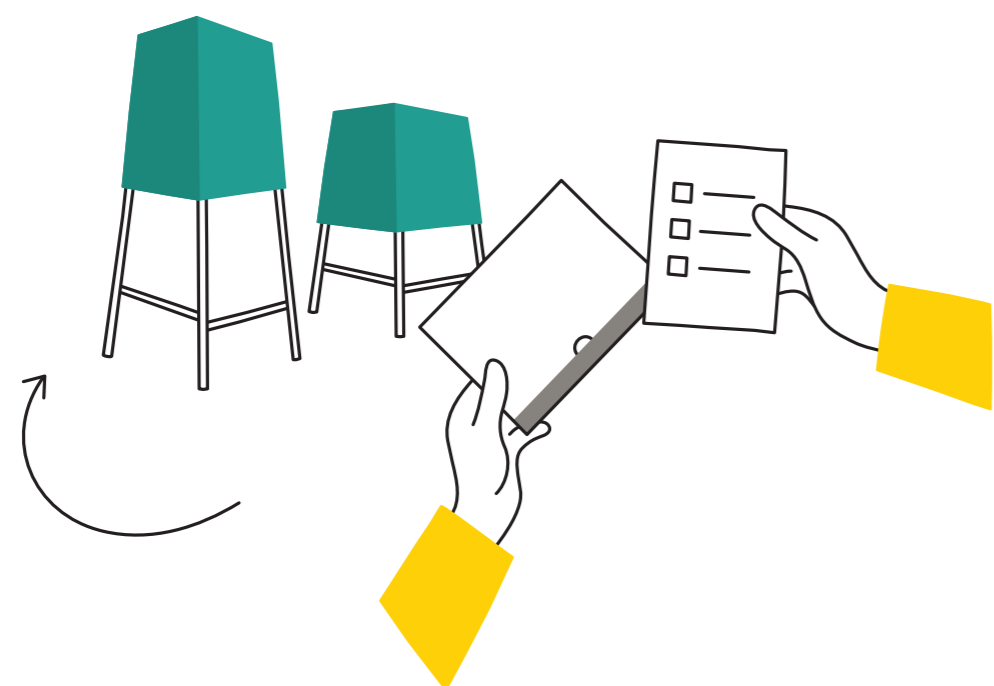

4. Kryssa för en kandidat på valsedeln om du vill personrösta.

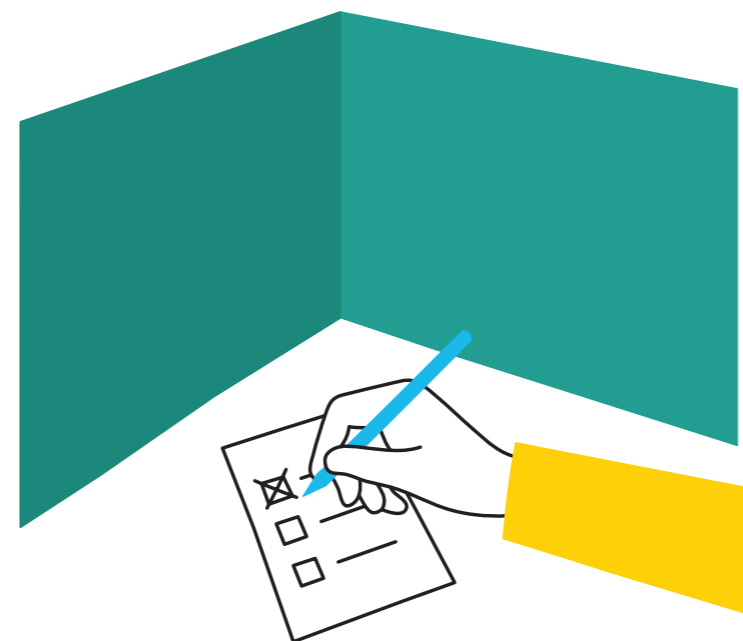

5. Lägg valsedeln i valkuvertet och stäng det. Det ska bara ligga en valsedel i kuvertet.

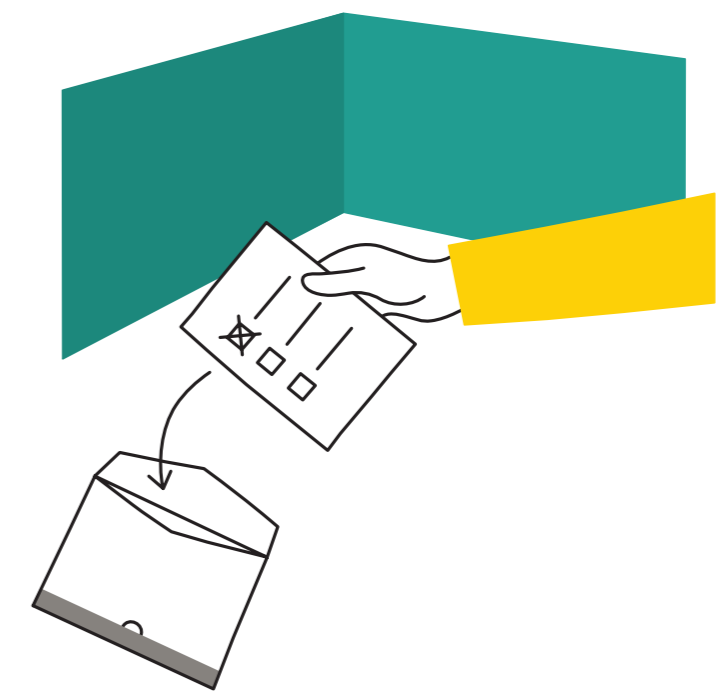

6. Lämna fram din id-handling, ditt valkuvert och ditt röstkort till röstmottagaren.

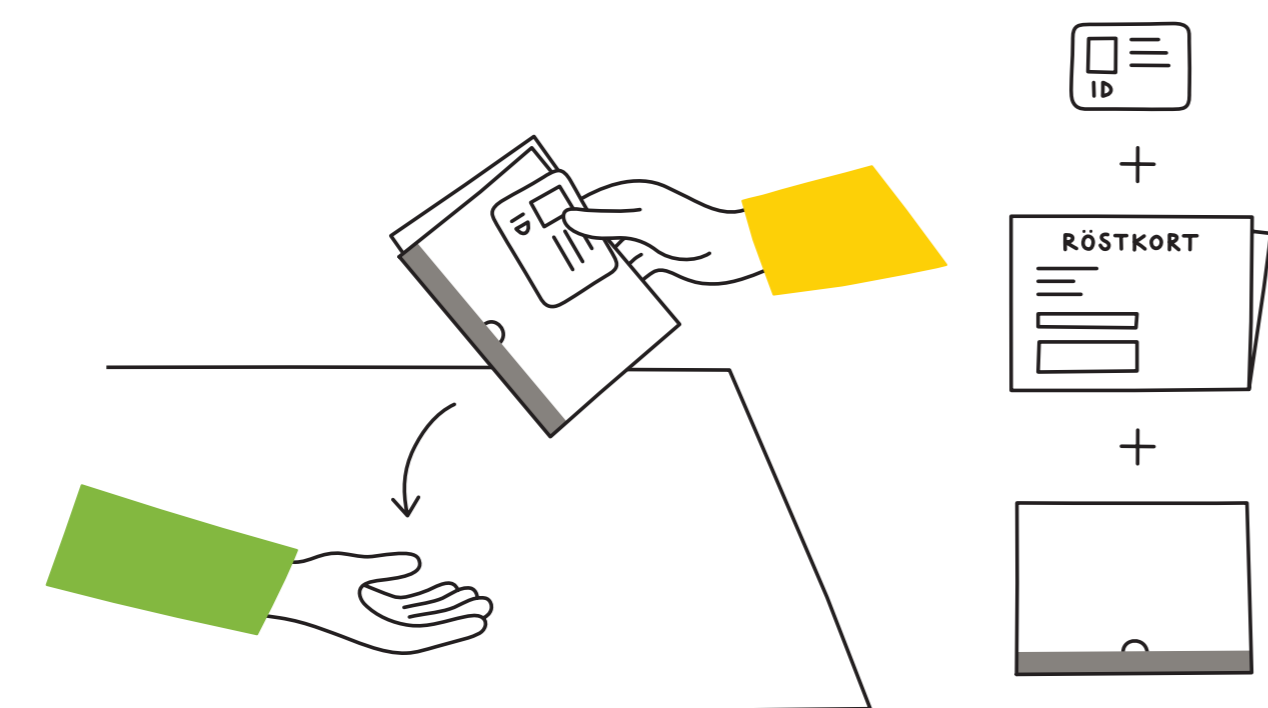

7. Röstmottagaren kontrollerar din identitet och antecknar att du har röstat.

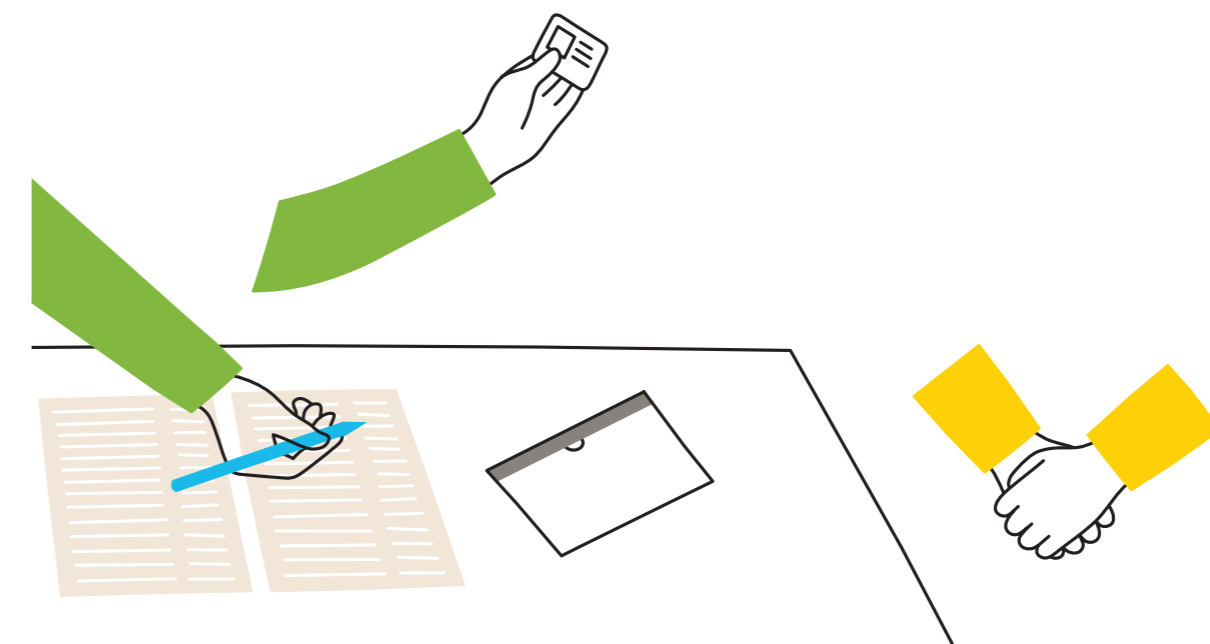

8. Röstmottagaren lägger ner valkuvertet och röstkortet i ett fönsterkuvert och klistrar igen det.

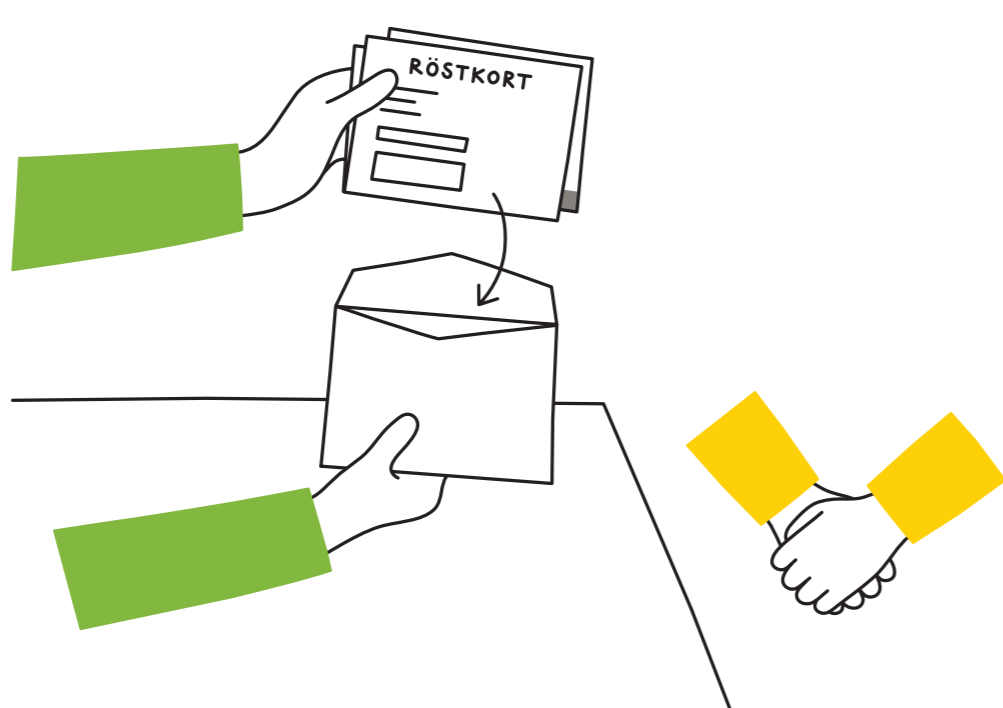

9. Röstmottagaren lägger till sist ner fönsterkuvertet i en uppsamlingslåda.

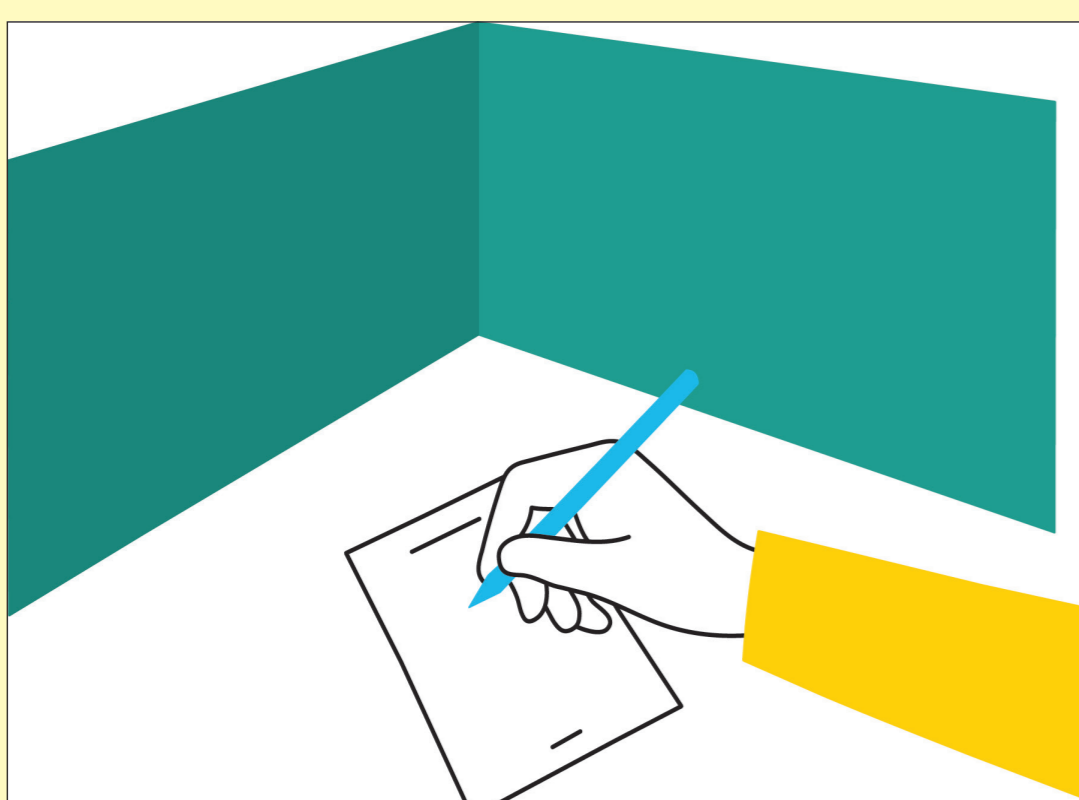
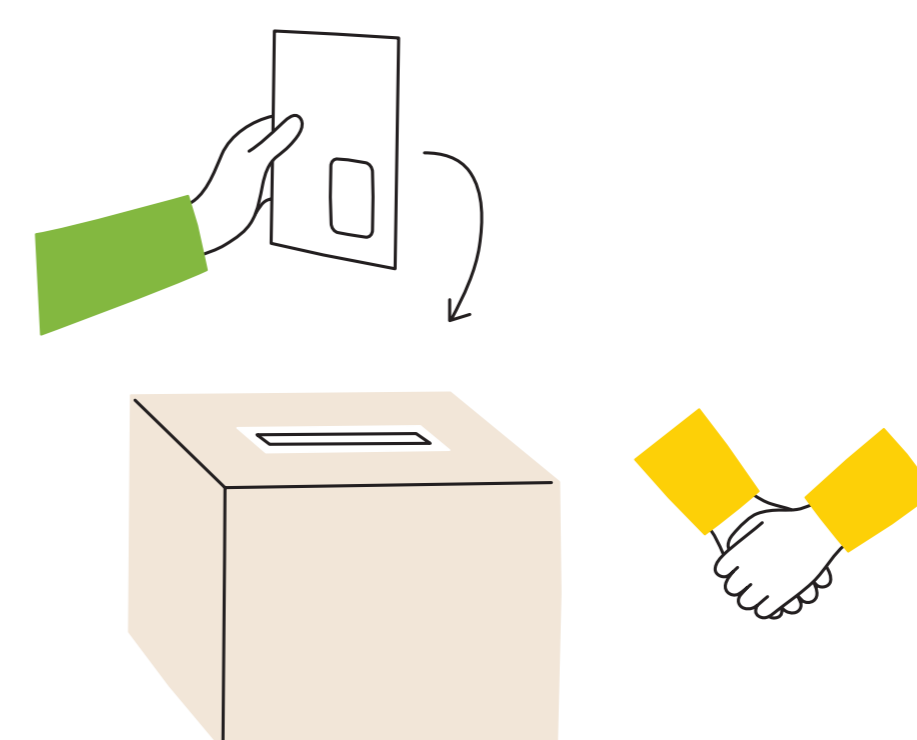

* Valsedlar

Hittar du inte ditt partis valsedel? Ta en blank valsedel och skriv partiets namn på den. Skriv så tydligt som möjligt.

Vad händer sen med din förtidsröst?

Förtidsrösten skickas i ett fönsterkuvert till din vallokal. Adressen till vallokalen står på röstkortet som du lämnar till röstmottagaren när du förtidsröstar. I vallokalen öppnar röstmottagarna fönsterkuvertet och markerar i röstlängden att du röstat. Röstmottagarna lägger röstkortet åt sidan och valkuvertet i valurnan.

Har du frågor?

Fråga röstmottagarna, kommunens valnämnd eller besök www.val.se. Du kan också ringa Valupplysningen på telefonnummer: 020-825 825.



Valmyndigheten